



KNOWLEDGE
SECTOR INITIATIVE
AUSTRALIA-INDONESIA PARTNERSHIP



TAHAPAN KEBIJAKAN BERBASIS PENGETAHUAN



PEMBELAJARAN DARI PROGRAM RINTISAN
PENYUSUNAN KEBIJAKAN BERBASIS PENGETAHUAN
DI SULAWESI SELATAN

TAHAPAN KEBIJAKAN BERBASIS PENGETAHUAN

Pemerintah Provinsi Sulawesi Selatan melalui Badan Perencanaan dan Penelitian Pembangunan Daerah (BAPPELITBANGDA) dan Yayasan BaKTI melaksanakan uji coba program kebijakan berbasis pengetahuan. Uji coba ini ingin menunjukkan suatu siklus penyusunan kebijakan berbasis pengetahuan dimana suatu agenda kebijakan prioritas daerah akan didukung melalui sebuah kajian terapan yang menjadi dasar suatu kebijakan.

Uji coba ini didukung oleh Program Knowledge Sector Initiative (KSI), kemitraan antara pemerintah Australia dan Indonesia yang mendorong penggunaan bukti yang lebih baik dalam penyusunan kebijakan.

1

AGENDA SETTING

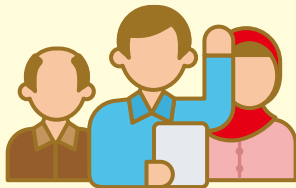

DISKUSI MULTIPIHAK

PROSES AGENDA SETTING



IDENTIFIKASI ISU, TANTANGAN, PRAKTIK BAIK, PERAN FUNGSI, KONTRIBUSI PARA PIHAK

PERENCANAAN BELUM BERBASIS DATA, MASALAH SOSIAL & EKONOMI, KOMODITAS & KEBUTUHAN SUMBER EKONOMI BARU



MENYEPAKATI ISU PRIORITAS

TATA KELOLA EKONOMI DAERAH YANG Mendukung PENGEMBANGAN KOMODITAS LOKAL

Serangkaian diskusi/pertemuan multipihak untuk mengidentifikasi isu, potensi, masalah, topik kajian, pendekatan, dan peran para pihak. Hasil akhir *agenda setting* menjadi bahan pelaksanaan kajian.

Peserta:

- 1 Organisasi Perangkat Daerah (OPD) di lingkup Pemprov Sulsel
- 2 Perguruan Tinggi/Akademisi/Lembaga Penelitian
- 3 Organisasi Kemasyarakatan (Ormas)/ Lembaga Swadaya Masyarakat (LSM)
- 4 Sektor Swasta



IDENTIFIKASI PRIORITAS KOMODITAS UNGGULAN

TANTANGAN
PENGEMBANGAN
KOMODITAS :
Tidak berbasis
hasil kajian, *road map*
& *policy paper*



REKOMENDASI: KAJIAN RANTAI NILAI KOMODITAS DENGAN PENDEKATAN KOLABORASI MULTIPIHAK

KRITERIA KOMODITAS :
Unggulan, nilai budaya,
komoditas baru, peluang
pasar.
PENENTUAN KOMODITAS:
Padi, jagung, sutra,
talas satoimo



MENYEPAKATI KOMODITAS

Tahun 2020
SUTRA
Tahun 2021
TALAS SATOIMO

2 PERSIAPAN KAJIAN

Definisi Pengkajian berdasarkan Permendagri 17/2016 adalah penelitian terapan yang bertujuan memecahkan permasalahan yang sedang berkembang yang dilakukan untuk mencapai tujuan jangka menengah dan jangka panjang lembaga yang terkait dengan penyelenggaraan pemerintahan dalam negeri dan pemerintahan daerah.

Kajian menggunakan pendekatan kolaboratif melibatkan pemerintah, akademisi, dan LSM untuk memastikan keragaman bidang ilmu dan perspektif dalam studi.

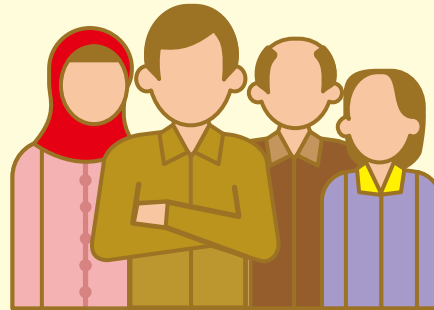

**PEMBENTUKAN
TIM**

**Tim
Persiapan**
(Yayasan BaKTI-
Bidang Litbang
Bappelitbangda)



**SIDANG
TPM**

**Sidang
Proposal
Kajian**

Tim Pengawas
(Bidang Litbang Bappelitbangda, Yayasan BaKTI, KSI)

Tim Pelaksana Kajian
(Akademisi, LSM, Peneliti Bappelitbangda)

Tim Pengendali Mutu (TPM)
(Pimpinan Bappelitbangda, Akademisi dan LSM)



Permendagri No. 17 Tahun 2016 tentang **Pedoman Penelitian dan Pengembangan di Kementerian Dalam Negeri dan Pemerintahan Daerah**

Sidang Instrumen Kajian

Sidang Hasil Uji Coba Instrumen

Sidang Persetujuan Pelaksanaan Kajian

3

PELAKSANAAN KAJIAN KOLABORASI



TIM KAJIAN :

AKADEMISI, LSM, PENELITI BAPPELITBANGDA

FOKUS KAJIAN :



RANTAI NILAI
KOMODITAS
SUTRA



KEBIJAKAN &
KELEMBAGAAN



GENDER & INKLUSI
SOSIAL (GESI)



EKONOMI &
LINGKUNGAN



PEMBERDAYAAN
MASYARAKAT

METODOLOGI :



SURVEI :

OFFLINE, GOOGLE FORM



INDEPTH INTERVIEW



TINJAUAN PUSTAKA



BENCHMARKING

PROSES REVIEW OLEH TIM PENGENDALI MUTU



Serangkaian pertemuan untuk mempresentasikan dan mendapatkan masukan pada draft dan laporan akhir kajian serta persetujuan laporan kajian

SEMINAR HASIL KAJIAN



Sosialisasi laporan kajian kepada pemangku kepentingan yang lebih luas (OPD, stakeholder terkait, serta narasumber dan responden kajian) untuk mendapatkan tanggapan dalam memperkuat laporan hasil kajian.

FINALISASI
LAPORAN KAJIAN



4 HASIL KAJIAN



**POLICY
PAPER**



**REKOMENDASI
KEBIJAKAN**



**NASKAH
KEBIJAKAN**

**PROSES
PRA KEBIJAKAN**

PEMBAHASAN KEBIJAKAN



**KONSULTASI
PUBLIK**

RUMUSAN FINAL



**IMPLEMENTASI
KEBIJAKAN**

**PENGESAHAN
KEBIJAKAN**



GUBERNUR

**PROSES
LEGISLASI**



SK, PERGUB



Yayasan BaKTI

(Bursa Pengetahuan Kawasan Timur Indonesia)

Jl. Daeng Ngeppe 1/10, Makassar 90223

Sulawesi Selatan - Indonesia

☎ (62-411) 832228 / 833383 🏠 (62-411) 852416

✉ info@bakti.or.id 🌐 bakti.or.id 🌐 batukarinfo.com

📘 YayasanBaKTI 🐦 @InfoBaKTI 📷 @InfoBaKTI